

Propriété avec 2 villas en pierre sur 11000m² de terrain.

650 000 €

Honoraires agence à charge vendeur

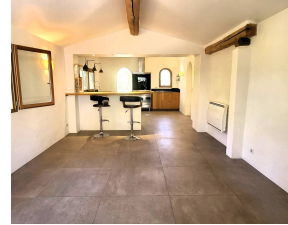

Caractéristiques

Ville : Mons
Région : Provence-Alpes-Côte d'Azur
Mandat : 4927
Type : Propriété
Surface : 253 m²
Pièces : 8
Couchages : 6
Chauffage : clim
Eau usées : Fosse septique
Orientation : Sud
Étage : Rez-de-chaussée
Niveaux : 2
Taxe foncière : 1 920 €

Rare à la vente. Au calme absolu, sur 11 hectares complantés d'oliviers, propriété de charme comprenant 2 maisons en pierre de respectivement environ 115m² et 138m². Nombreuses dépendances, puits.
Un coin de baignade paradisiaque se trouve à moins de 5 km de la propriété.
Offre sérieuse étudiée.

Diagnostic énergétique



356 kWhEP/m²/an



9 kg éq CO₂/m²/an

Montant estimé des dépenses annuelles d'énergie pour un usage standard : 2020 € par an Prix moyens des énergies indexés au 21/01/2021 (abonnement compris)
Logement à consommation énergétique excessive : classe F