

Studio d'environ 30m<sup>2</sup> dans centre village.

**72 000 €**

Honoraires agence à charge vendeur

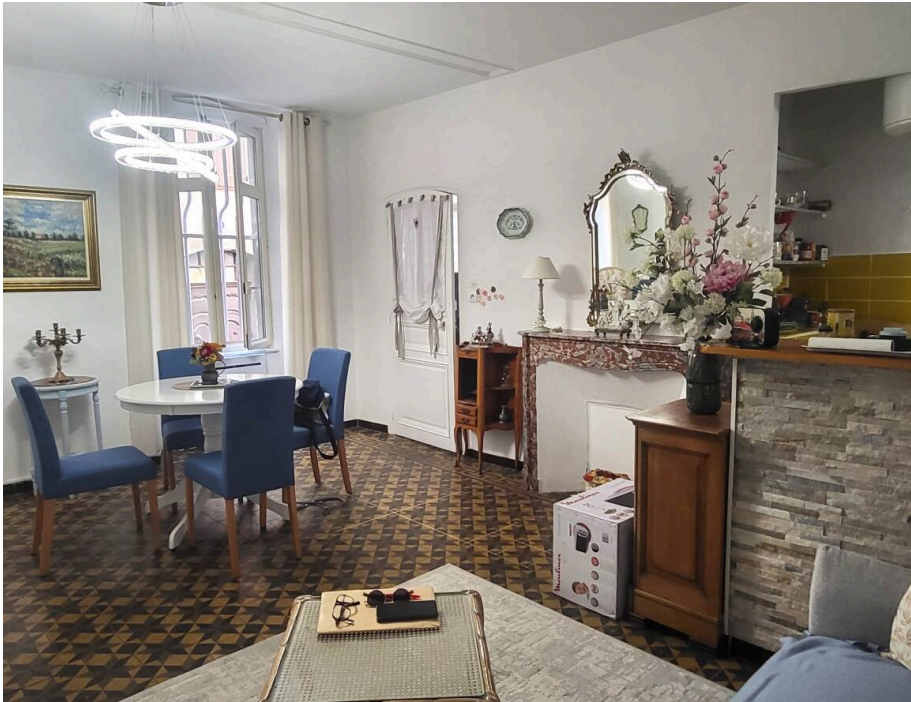

### Caractéristiques

Mandat : 5042

Type : Studio

Surface : 30 m<sup>2</sup>

Surface Carrez : 29.63 m<sup>2</sup>

Pièce : 1

Chauffage : Electrique

Eaux usées : Tout à l'égout

Orientation : Sud

Étage : Rez-de-chaussée

Copropriété : Soumis au statut de la copropriété

Nombre de lots : 4

Montant annuel de la quote-part : 95 €

Taxe foncière : 306 €

Ideal pied à terre ou locatif, en plein centre village, joli studio d'environ 30<sup>2</sup> situé au rez-de-chaussée d'un immeuble parfaitement entretenu, pièce de vie avec grand placard-penderie, kitchenette, salle d'eau. Jouissance privative d'un petit réduit sur le palier.

Vendu meublé.

### Diagnostic énergétique

**En attente**

**En attente**